Die Ente neben dem „Bocksbrunnen“ trägt eine schwere Last ...

Wir wünschen allen
ein gesegnetes Weihnachtsfest
und ein gutes neues Jahr

2022

Blick über den verschneiten „Oehlacker“ auf den „Deichelwald“ im Jahr 1997

JANUAR

2022

Montag	Dienstag	Mittwoch	Donnerstag	Freitag	Samstag	Sonntag	Montag	Dienstag	Mittwoch	Donnerstag	Freitag	Samstag	Sonntag
					1	2	3	4	5	6	7	8	9
10	11	12	13	14	15	16	17	18	19	20	21	22	23
24	25	26	27	28	29	30	31						

Beim „Busch“
Dezember 1987: Treffen des Jahrganges 1927, im Gasthaus „Zur goldenen Traube“
anlässlich der Planung einer gemeinsamen 60er-Feier.
von links: Sigrid Zorn, Inge und Ralf Baumgärtner, Ernst Zorn, Elli Domscheit, Luzia Hubbuch und Werner Oestreicher

FEBRUAR

2022

Montag	Dienstag	Mittwoch	Donnerstag	Freitag	Samstag	Sonntag	Montag	Dienstag	Mittwoch	Donnerstag	Freitag	Samstag	Sonntag
	1	2	3	4	5	6	7	8	9	10	11	12	13
14	15	16	17	18	19	20	21	22	23	24	25	26	27
28													

Primiz von Pfarrer Pius Franck im Jahr 1948
Gruppenbild mit seinen Geschwistern
von links: Hilda, Peter, Pius, Franz und Schwester Berthold (Lina)

MÄRZ

2022

Montag	Dienstag	Mittwoch	Donnerstag	Freitag	Samstag	Sonntag	Montag	Dienstag	Mittwoch	Donnerstag	Freitag	Samstag	Sonntag
	1	2	3	4	5	6	7	8	9	10	11	12	13
14	15	16	17	18	19	20	21	22	23	24	25	26	27
28	29	30	31										

Erstkommunion der Zwillinge Werner und Willi Götzl am 20. April 1952

APRIL

2022

Montag	Dienstag	Mittwoch	Donnerstag	Freitag	Samstag	Sonntag	Montag	Dienstag	Mittwoch	Donnerstag	Freitag	Samstag	Sonntag
				1	2	3	4	5	6	7	8	9	10
11	12	13	14	15	16	17	18	19	20	21	22	23	24
25	26	27	28	29	30								

„Männerrunde mit Schlips“ am Rande eines MGV-Auftritts im September 1985

MAI

2022

Montag	Dienstag	Mittwoch	Donnerstag	Freitag	Samstag	Sonntag	Montag	Dienstag	Mittwoch	Donnerstag	Freitag	Samstag	Sonntag
						1	2	3	4	5	6	7	8
9	10	11	12	13	14	15	16	17	18	19	20	21	22
23	24	25	26	27	28	29	30	31					

Ministranten-Treffen 1980 im Hof von Hans Baumgärtner;
vorn (v.l.): Clemens Weis, Friedbert Oestreicher, Thiemo Frank, Hubert Oestreicher;
hinten (v.l.): Edgar Oestreicher, Gerold Baumgärtner, Severin Frank

JUNI

2022

Montag	Dienstag	Mittwoch	Donnerstag	Freitag	Samstag	Sonntag	Montag	Dienstag	Mittwoch	Donnerstag	Freitag	Samstag	Sonntag
		1	2	3	4	5	6	7	8	9	10	11	12
13	14	15	16	17	18	19	20	21	22	23	24	25	26
27	28	29	30										

„Neuenbürger Retro Car Show“ am Bodensee
von links: VW Käfer, Audi 50 und 1000er Toyota;
im Hintergrund die Auto-Besitzerinnen Ilona Hubbuch, Doris Becker (aus Weiher) und Anita Weis
anlässlich eines Mädels-Camping-Wochenendes, im Jahr 1982 am Bodensee

JULI

2022

Montag	Dienstag	Mittwoch	Donnerstag	Freitag	Samstag	Sonntag	Montag	Dienstag	Mittwoch	Donnerstag	Freitag	Samstag	Sonntag
				1	2	3	4	5	6	7	8	9	10
11	12	13	14	15	16	17	18	19	20	21	22	23	24
25	26	27	28	29	30	31							

Aktuelle Aufnahme der Kirche St. Lukas zu Neuenbürg aus der Vogelperspektive

AUGUST

2022

Montag	Dienstag	Mittwoch	Donnerstag	Freitag	Samstag	Sonntag	Montag	Dienstag	Mittwoch	Donnerstag	Freitag	Samstag	Sonntag
1	2	3	4	5	6	7	8	9	10	11	12	13	14
15	16	17	18	19	20	21	22	23	24	25	26	27	28
29	30	31											

Sonntagsidyll in den 70ern
von links: Anita Weis, Eva Frank, Rosemarie Frank, Anette Frank, liegend Jutta Hassis

SEPTEMBER

2022

Montag	Dienstag	Mittwoch	Donnerstag	Freitag	Samstag	Sonntag	Montag	Dienstag	Mittwoch	Donnerstag	Freitag	Samstag	Sonntag
			1	2	3	4	5	6	7	8	9	10	11
12	13	14	15	16	17	18	19	20	21	22	23	24	25
26	27	28	29	30									

„Rieslingherbst“ 1997 auf dem Silberberg
von links: Anne Marie Bollinger, Margaretha Zorn, Günther Schroff, Alfons Zorn,
Stefan Mayer, Anja Loes, Werner Götzl, Rupert Keller

OKTOBER

2022

Montag	Dienstag	Mittwoch	Donnerstag	Freitag	Samstag	Sonntag	Montag	Dienstag	Mittwoch	Donnerstag	Freitag	Samstag	Sonntag
					1	2	3	4	5	6	7	8	9
10	11	12	13	14	15	16	17	18	19	20	21	22	23
24	25	26	27	28	29	30	31						

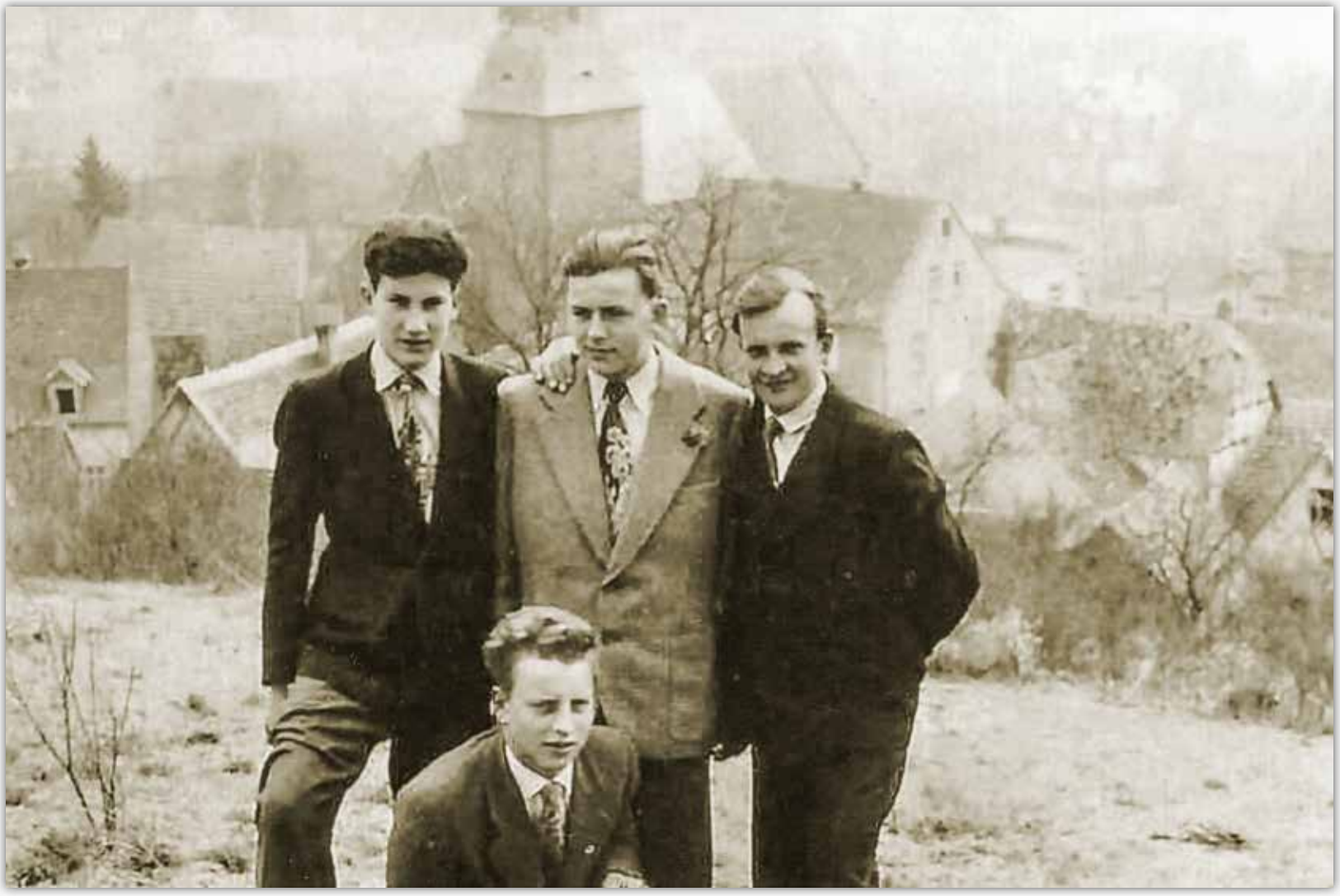

Hoch über „Neiberg im Jahr 1970“
von links: Kurt Frank, Konrad Philip, Hans Baumgärtner; vorn: Josef Weis

NOVEMBER

2022

Montag	Dienstag	Mittwoch	Donnerstag	Freitag	Samstag	Sonntag	Montag	Dienstag	Mittwoch	Donnerstag	Freitag	Samstag	Sonntag
	1	2	3	4	5	6	7	8	9	10	11	12	13
14	15	16	17	18	19	20	21	22	23	24	25	26	27
28	29	30											

Partyvorbereitungen in den 80ern;
von links: Margaretha Zorn, Anna Frank und Hedwig Roth in der Küche von Familie Frank

DEZEMBER

2022

Montag	Dienstag	Mittwoch	Donnerstag	Freitag	Samstag	Sonntag	Montag	Dienstag	Mittwoch	Donnerstag	Freitag	Samstag	Sonntag
			1	2	3	4	5	6	7	8	9	10	11
12	13	14	15	16	17	18	19	20	21	22	23	24	25
26	27	28	29	30	31								